

Vente directe

Produits de la terre
et de la mer

3^e édition
—
2021/2022



Retrouvez 80 producteurs qui pratiquent
la vente directe sur l'agglomération

www.pornicaglo.fr

**PORNIC
aglo**
PAYS DE RETZ



PLAN DE LOCALISATION

FRUITS, LÉGUMES ET PLANTES

1. GAEC Dureau	p.4
2. La Ferme du Bois Hamon	p.4
3. La Ferme des Vieux Copains	p.4
4. Jardin du Pré Pichaud	p.4
9. La Ferme du Pin	p.6
10. Les Saveurs du Verger	p.6
15. Le Potager d'Hector	p.8
22. EARL Ferme du Moulin de Bellevue	p.10
23. Atlantique Jardin	p.10
32. EARL Pornic Pépinières	p.13
33. GAEC de la Milliassière	p.13
34. La Cueillette de Pornic	p.13
35. Le Sens des Simples	p.13
36. La Fraiseriaie	p.13
45. La Ferme Regis Fleury	p.16
51. SARL Le Jardin de mon père	p.17
54. Au Jardin Bioretz	p.20
55. GAEC Le Jardin de la Métairie d'Ardennes	p.20
56. La Ferme biologique Plantive Daniel	p.20
61. Chauveau	p.18
62. La Ferme à cultures	p.18
65. Les Champs Paradis	p.22

PRODUITS DE LA MER

A. Zone conchylicole du Marais

16. SAS Baudet - L'épicerie de la mer	p.8
17. Établissement André	p.8
18. Spiruline de retz	p.8
19. Mytilibarbe	p.9
20. Mytilijade	p.9
21. SCEA Charpentier	p.9
79. Nethymoules Bitard	p.9

B. Zone conchylicole de la Sennetière

12. EIRL Legrand Arnaud	p.7
13. EARL Les Perles de Jade	p.7
14. Averty Thierry	p.7

C. Zone conchylicole du Lyarne

24. Les Viviers de la Côte de Jade	p.10
25. Gadget Philippe	p.10
26. Avril Yvan	p.11
27. EARL Tараud	p.11
28. Dupont Jean-Philippe	p.11

29. Les Salines de Millac	p.11
67. Sel de Bourgneuf-en-Retz	p.23
68. Daspremont Mélanie	p.11
80. La Spirulinerie	p.11
81. La Cabane à Spiruline	p.5

VIANDE ET ŒUFS

5. GAEC La Boule des Houx	p.5
6. Barreau Christophe	p.5
7. Le Cœur d'Eau	p.5
11. EARL des Ducs	p.6
22. EARL Ferme du Moulin de Bellevue	p.10
37. La Ferme des Brissets	p.15
39. Avril Patrice	p.14
40. Elevage La Fontaine aux moutons	p.14
41. La Ferme des Châtelets	p.14
42. GAEC La Ferme du Doiterneau	p.14
43. GAEC Les Doréales	p.14
44. Le Champ des Oiseaux	p.14
46. La Ferme de la Petite Peltanche	p.16
48. GAEC Thomas	p.16
49. La Ferme de la Puillière	p.16
52. La Ferme des P'tits Renards	p.17
53. EARL Favreau Julien	p.17
59. La Ferme de l'Herpinière	p.21
71. EARL de la Côte	p.24
72. La Ferme du Brûlay	p.24
73. GAEC des Jonquilles	p.24
76. Chauveau Antoine	p.25
77. La Ferme de la Bévinrière	p.25
78. EARL de la Typhonière	p.6

PRODUITS LAITIERS

30. Les Délices de l'Air Marin	p.12
57. Chèvrerie de la Métairie d'Ardennes	p.20





Retrouvez
la carte interactive
t.ly/GPSh



PRODUITS LAITIERS & VIANDE

- | | |
|--|------|
| 47. EARL du Plat de Cote | p.16 |
| 58. GAEC Paz'torale – La Ferme de Petit Beusse | p.20 |
| 63. La Ferme du Pinier | p.18 |
| 64. SAS La Pause Locale | p.19 |
| 69. Bergerie du Mouton Noir | p.23 |
| 70. La Belle Etoile - Les Normandises | p.23 |

PAIN ET MIEL

- | | |
|--|------|
| 37. La Ferme des Brissets | p.15 |
| 38. La Ferme "Terres Promises" | p.15 |
| 46. La Ferme de la Petite Peltanche | p.16 |
| 66. La Ferme Fournil des Clos Mouillés | p.22 |
| 82. La Ferme des Champs Libres | p 5 |

VIN & JUS DE FRUITS

- | | |
|------------------------------|------|
| 8. Domaine de la Chapellerie | p.5 |
| 31. Domaine du Sillon Côtier | p.12 |
| 48. GAEC Thomas | p.16 |
| 50. Goulin Michaël | p.16 |
| 60. Domaine de la Coche | p.21 |
| 74. Domaine des Pries | p.24 |
| 75. Le Moulin de la Touche | p.24 |



Point de retrait Boutique en ligne
"Mon Panier de Retz"
n°37 et 60

■ AMAP (Association pour le Maintien d'une Agriculture Paysanne)
Retrouvez toutes les coordonnées
des AMAP sur : amap44.org

CHAUMES-EN-RETZ

FRUITS, LÉGUMES & PLANTES

1. GAEC DUREAU

Légumes, fruits et œufs bio

- > Vente à la ferme toute l'année
le lundi et le jeudi de 17h à 18h30
- > Commande par mail
- > Réservation depuis le site Internet
- > Vente en AMAP

THIERRY Yohann
203 rue des Fontenelles
02 40 21 82 63 – 06 10 92 02 13
gaecdureau@laposte.net
panier-legumes.bio

2. LA FERME DU BOIS HAMON

Fruits du verger, jus et purées de fruits

- > Vente à la ferme
de mi-août à fin octobre :
le mercredi et le samedi de 9h à 12h30
et de 14h30 à 18h,
le dimanche de 9h à 12h30

- > Vente sur la boutique en ligne
"Mon Panier de Retz"

[Fermeture annuelle de Novembre à Juillet]

GABIGNON Adrien
71 Le Bois Hamon
06 45 91 41 67
lafermeduboishamon@gmail.com
f LafermeduBoisHamon

3. LA FERME DES VIEUX COPAINS

Légumes, petits fruits, plants, aromates, fleurs

- > Vente à la ferme toute l'année
le mercredi de 16h à 19h
et le samedi de 10h à 12h30
De mi avril à fin mai :
vente de plants de légumes et aromates
le mercredi de 10h à 12h et 14h à 17h30,
le samedi de 10h à 12h30 et de 14h à 17h

> Points de retrait

- Livraison le mardi soir :
- parking du théâtre à Chéméré 18h15 à 18H45
- place du marché d'Arthon 19h à 19h30

Fermeture annuelle entre Noël et le jour de l'an

TABOURIN Johan et Lucie
La Vinçonnaière
06 03 99 08 78 – 07 81 76 45 69
ferme-vieux-copains.fr
f lafermedesvieuxcopains

4. JARDIN DU PRÉ PICAUD

Légumes, herbes aromatiques, melons, fraises

- > Vente à la ferme
le samedi matin de 10h à 13h
[Fermeture annuelle de de mi octobre à fin mai]

PORCHER Jean-Paul
Rue du Pré Picaud
06 71 30 91 08 – primleg44@gmail.com
f jardin du pre picaud



VIANDE & ŒUFS

5. GAEC LA BOULE DES HOUX

Bœuf et veau

> **Vente sur commande par téléphone**

PORCHER Emilie
Les Grands Houx - Chéméré
06 81 38 50 72
gaeclabouledeshoux@orange.fr



6. BARREAU CHRISTOPHE

Bœuf et veau

> **Vente sur RDV uniquement**

Colis de viande rouge de génisse ou vache blonde d'aquitaine ou charolaise label rouge (née et élevée chez nous)

BARREAU Christophe
7 impasse des Tilleuls - Le Poirier
02 40 64 32 97 - barreau-isa@wanadoo.fr



7. LE CŒUR D'EAU

Œufs frais bio

> **Vente à la ferme**

lundi et jeudi de 18h30 à 19h30

LOQUAIS Émeline
La Caillauderie - Chéméré
06 48 03 71 51 - lecoeurdeau@gmail.com
 Le Cœur d'Eau

PRODUITS DE LA MER

81. LA CABANE À SPIRULINE

Spiruline

> **Vente sur place**

de mai à septembre : le mercredi après-midi et sur rendez-vous en dehors de ce créneau

> **Vente en ligne**

> **Livraison possible sur commande**

733 rue des Buis
02 40 64 15 41 - 06 61 96 33 91
lacabaneaspiruline@gmail.com
www.lacabaneaspiruline.fr
 La cabane à spiruline

VIN & JUS DE FRUITS



8. DOMAINE DE LA CHAPELIERIE

Vins

> **Vente au domaine**

du lundi au vendredi de 15h à 19h
et samedi de 9h30 à 12h30

> **Vente en AMAP**

> **Vente sur la boutique en ligne**
"Mon Panier de Retz"

> **Livraison à domicile**

en dehors des horaires d'ouverture
de notre point de vente

Fermeture annuelle : 1 semaine en hiver

BRIAND Arno et Erika
La Chapellerie
06 27 05 86 32
domainedelachapellerie@orange.fr
www.domaine-chapellerie-chemere.fr
 domaine de la chapellerie

PAIN & MIEL



82. LA FERME DES CHAMPS LIBRES

Pains, brioches, farine, fruits, légumes, œufs

> **Vente sur commande**

en ligne avec retrait en drive à la ferme
le mardi de 14h à 20h pour les brioches,
le mercredi et le vendredi de 14h à 20h
pour le pain

> **Vente au GAEC Dureau**

le jeudi soir

Fermeture annuelle : la 2^e semaine des petites
vacances scolaires et les 3 premières semaines
d'août

BERTRAND Renaud
23 rue de la Fontaine Bonnet - la Poitevineière
contact@lafermedeschampslibres.com
app.cagette.net/ferme-des-champs-libres

FRUITS, LÉGUMES & PLANTES

9. LA FERME DU PIN

Légumes bio, fruits rouges et fruits du verger

> **Vente à la ferme et marché de producteurs**
le vendredi de 16 h à 19 h

Fermeture annuelle entre Noël et le jour de l'an

Le Pin

02 40 21 10 71

contact.lafermedupin@gmail.com

www.lafermedupin.net

 La-Ferme-du-Pin

10. LES SAVEURS DU VERGER

Fruits et légumes

> **Vente à la ferme**
le mercredi de 16h à 18h30

> **Vente aux marchés**
Pornic et la Bernerie-en-Retz

SAVINA Maud

La Haute Chantrie – Le Ruaud

06 77 43 47 62 – maud.savina@orange.fr

VIANDE & ŒUFS

11. EARL DES DUCS

Bœuf, veau et canard

> **Vente sur commande**

> **Vente à la ferme selon demande**
le samedi matin de 9h à 12h

LEDUC Chantal

1 Beauséjour

02 40 21 19 75 – 06 80 08 21 68

gaecdesducs@wanadoo.fr

78. EARL DE LA TYPHONIERE

Porc, bœuf, veau

> **Vente à la ferme**

tous les 15 jours le samedi de 10h30 à 12h30
en fonction des ventes

> **Vente sur commande**
par téléphone ou par mail

RICHARD Mickaël

La Tiffonnière

06 12 32 80 98



LA BERNERIE-EN-RETZ

PRODUITS DE LA MER

12. EIRL LEGRAND ARNAUD

Huitres, palourdes et bigorneaux

Homards et Moules en saison

> Vente sur place

du lundi au vendredi, selon le rythme des marées, généralement de 8h à 17h30

> Vente sur la boutique en ligne

"Mon Panier de Retz"

Fermeture annuelle : 1 semaine en juin

LEGRAND Arnaud

Zone ostréicole de la Sennetière,

Avenue des Plantes Débarquées

06 41 77 59 01

 *Huîtres Arnaud LEGRAND*

13. EARL LES PERLES DE JADE

Huîtres, moules, palourdes, bigorneaux

> Vente sur place

du lundi au dimanche de 10h à 12h et de 15h à 17h (en fonction des marées)

> Vente aux marchés

La Bernerie-en-Retz

FRIOU Dominique

Zone ostréicole de la Sennetière

Rue de la Baie

02 51 74 65 81 – 06 64 00 49 22

dominiquefriou@orange.fr

 *Dom.Friou*

14. AVERTY THIERRY

Huîtres, coques, palourdes, moules, bigorneaux et poisson

> Vente sur place

• du 15 juin au 15 septembre :

lundi, mardi et vendredi

de 9h à 12h et de 14h à 19h

mercredi, jeudi, samedi et dimanche de 14h à 19h

• du 15 septembre au 15 juin :

lundi, mardi, jeudi et vendredi

de 9h à 12h et de 14h à 18h

mercredi, samedi et dimanche de 14h à 18h

> Vente aux marchés

Préfailles et Saint-Michel-Chef-Chef

> Vente toute l'année le dimanche matin

à Saint-Michel-Chef-Chef,

au Port de Comberge et au square de Jade

AVERTY Thierry

Zone ostréicole de la Sennetière

Avenue des Plantes Débarquées

02 40 39 34 93 – 06 74 68 83 71

thierryaverty@orange.fr

ostreiculteur-producteur-la-bernerie.fr

 *Averty Thierry*



LA PLAINE-SUR-MER

FRUITS, LÉGUMES & PLANTES

15. LE POTAGER D'HECTOR

Légumes bio

> Vente à la ferme

à partir de juin : le mercredi de 16h30 à 19h00 et le samedi de 10h00 à 12h30
Ventes supplémentaires en saison estivale

BROSSEAU Jonathan

Chemin de la Noë

06 74 43 00 90

contact@lepotagerdhector.fr

www.lepotagerdhector.fr/

 *LePotagerdHector*

PRODUITS DE LA MER

16. SAS BAUDET L'ÉPICERIE DE LA MER

Moules de Bouchots, coquillages et crustacés, poissons fumés, rillettes de la mer...

> Vente sur place

- Juin/Septembre/Octobre : 7/7 jours de 9h à 12h30
- Juillet/Aout : du Lundi au Samedi de 9h à 12h30 et de 15h à 18h30, le Dimanche de 9h à 12h30

Fermeture annuelle : de Novembre à Mai (selon production)

7 Zone conchylicole du Marais

02 40 21 51 02

sas.baudet@wanadoo.fr

sasbaudet.wordpress.com

 *sasbaudetmoulesdebouchot*

17. ÉTABLISSEMENT ANDRÉ

Huitres, palourdes, moules en saison

> Vente sur place

du lundi au dimanche de 9h à 12h, le dimanche jusqu'à 12h30

ANDRÉ Sébastien

6 Zone conchylicole du Marais

02 51 74 81 50

andresebastien44770@gmail.com

18. SPIRULINE DE RETZ

Spiruline et algues marines

> Vente sur place

et visite tous les vendredis soirs du 15 février au 20 décembre, et du 1^{er} juin au 30 septembre ouvert au public les jeudis et vendredis après-midis et les samedis matins

Groupe (+ de 10 personnes) sur réservation

> Vente en AMAP

Pornic, Saint-Michel-Chef-Chef, la Plaine-sur-Mer

Fermeture annuelle : du 1^{er} janvier au 15 février

BAUDET Hugo

Chemin des Roseaux

02 40 21 23 29

www.spiruline-de-retz.fr –  *spirulinederetz*





19. MYTILIBARBE

Moules

> Vente sur place

En septembre / octobre selon la production
(de préférence appeler avant)

de juin à août :

du lundi au samedi de 8h45 à 12h30
et de 15h à 19h, le dimanche de 8h45 à 12h

> Vente aux marchés

Tharon (Saint-Michel-Chef-Chef)

Fermeture annuelle : de novembre à mai

BARBE Arnaud

10 Zone conchylicole du Marais

02 40 21 53 97

mytilibarbe@gmail.com



20. MYTILIJADE

Moules, huîtres, crabes, araignées, homards, bigorneaux (tous vivants)

> Vente sur place

- d'huîtres toute l'année : du lundi au jeudi de 9h à 12h et de 14h à 16h et le vendredi de 9h à 12h
- moules et crustacés de juin à septembre : du lundi au samedi de 9h à 12h30 et de 14h à 18h30 et le dimanche de 9h à 12h

CHARPENTIER Antonio

4 Zone conchylicole du Marais

02 40 21 05 29

contact@mytilijade.com

www.mytilijade.com –  [mytilijade](https://www.facebook.com/mytilijade)

21. SCEA CHARPENTIER

Moules de bouchot

> Vente sur place

du lundi au dimanche de 9h à 12h de mi-juin à fin septembre

Fermeture annuelle : d'octobre à mai

CHARPENTIER Romain

2 Zone conchylicole du Marais

02 51 74 86 99

scea.charpentier@orange.fr

 [scea.charpentier](https://www.facebook.com/scea.charpentier)



79. NETHYMOULES BITARD

Moules de bouchot

> Vente sur place et en drive

- de mi-juin à août : tous les jours sauf le dimanche après-midi de 9h à 12h30 et de 15h30 à 19h
- septembre suivant la production : ouverture les matins

Fermeture annuelle : d'octobre à mai

BITARD Thierry et Nelly

3 Zone conchylicole du Marais

02 40 21 06 71 – 06 76 47 84 02

drive.nethymoules@gmail.com

www.nethymoules.fr



LES-MOUTIERS-EN-RETZ

FRUITS, LÉGUMES & PLANTES

22. EARL FERME DU MOULIN DE BELLEVUE

Légumes, oeufs, volailles

> Vente à la ferme

le mercredi de 15h à 18h
et le samedi 10h à 13h et de 15h à 18h

> Livraison à domicile

les mardi, jeudi et dimanche

Fermeture annuelle en Novembre

ECHARDOUR Anthony

Lieu-dit le Moulin de Bellevue

06 49 09 51 23

Lafermedumoulindebellevue44760@gmail.com

 *fermemoulinbellevue*

23. ATLANTIC JARDIN

Plants et végétaux

> Vente à la ferme

du lundi au vendredi de 9h à 12h et de 14h à 18h
et le samedi de 9h30 à 13h

> Livraison à domicile

possible en téléphonant avant

Fermeture annuelle aux vacances de Noël

TROUILLARD Laurent

La Rairie

02 40 21 93 96

atlanticjardin@gmail.com

www.atlantic-jardin-pepinieres.fr

 *Atlantic-Jardin-44*

PRODUITS DE LA MER

24. LES VIVIERS DE LA COTE DE JADE

Huîtres, divers coquillages et crustacés

> Vente sur place

• hors vacances scolaires : le vendredi de 9h30 à 12h et de 14h à 16h, le samedi de 9h30 à 12h30 et de 15h30 à 17h, le dimanche de 9h30 à 13h

• Vacances scolaires : du mardi au vendredi de 9h30 à 12h et de 14h à 16h, le samedi de 9h30 à 12h30 et de 15h30 à 17h / Juillet et août : du lundi au samedi de 10h à 13h et de 16h à 19h, le dimanche de 10h à 13h

Fermeture annuelle : 15 jours en Juin, 15 jours en septembre, 15 jours début janvier

Mr et Mme GIRARD Pascal

Zone aquacole de Lyarne

02 40 64 76 91 – *Girard.virginie@gmail.com*

 *Les Viviers de la côte de Jade*

25. GADET PHILIPPE

Huîtres, Palourdes, Coques, Moules de bouchot

> Vente sur place

• du lundi au vendredi de 9h à 12h30 et de 14h à 18h, le samedi de 9h à 18h, le dimanche de 9h à 13h

• Juillet et août : tous les jours de 9h à 19h30
• Dégustation d'huîtres

Fermeture annuelle : courant Juin

GADET PHILIPPE

Zone aquacole de Lyarne

02 51 74 64 17

gadet.p@orange.fr –  *ostréiculteur gadet*

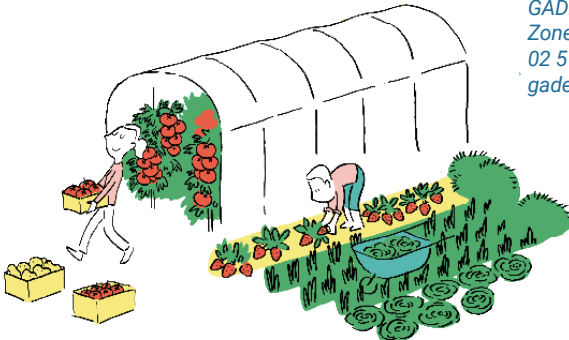

26. AVRIL YVAN

Huîtres, Moules de Bouchot en saison

> Vente sur place

- de septembre à Juin : du lundi au vendredi de 9h à 12h et de 13h30 à 17h30, samedi et dimanche de 9h30 à 12h
- En Juillet et Août : du lundi au dimanche de 10h à 12h et de 16h à 19h
- Distributeur à huitres 24h/24 et 7j/7

Fermeture annuelle : jour de Noël et jour de l'an mais distributeur à huitres à disposition toute l'année

AVRIL YVAN

Le Port du Collet

02 40 21 44 21 – avril.huitres@orange.fr

 HUITRES YVAN AVRIL

27. EARL TARAUD

Huîtres

> Vente sur place

de septembre à avril :
du lundi au vendredi de 8h30 à 17h30
(appeler avant de préférence)

> Visites d'exploitation possibles

(sous réservation)

> Vente au Bateau restaurateur

à Pornic en saison estivale

TARAUD Guillaume

Zone aquacole de Lyarne

07 88 81 00 98 – g.taraud85@gmail.com

28. DUPONT JEAN-PHILIPPE

Huîtres, Palourdes, Bigorneaux, Moules en saison

> Vente sur place

du lundi au vendredi de 8h à 18h
et le samedi de 14h à 18h

> Vente sur la boutique en ligne

"Mon Panier de Retz"

DUPONT Julie

Zone aquacole de Lyarne

LES MOUTIERS-EN-RETZ

06 82 78 19 78 – dupont.huitres@gmail.com

29. LES SALINES DE MILLAC

Sels et produits associés

> Vente sur place

du mardi au samedi de 10h à 12h
et de 16h à 18h

> Vente aux marchés

Marché gourmand de la Fradouillère
(les Moutiers-en-Retz)

Visites du 15 juin au 15 septembre du mardi
au samedi à 17h (sur réservation)

VIOLLEAU Emmanuel et LECHAT Nathalie

Chemin des Jaunais

06 11 23 87 75

emnat@salines-de-millac.com

www.salinesdemillac.com

 Salines-de-Millac

68. MELANIE DASPREMONT

Sels, Salicornes

> Vente sur place

tous les jours en Juillet et Août (sauf pluie) :
de 10h30 à 12h et de 17h30 à 19h

> Visite guidée

en Juillet et Août tous les mardis, mercredis
et jeudis à 18h sans réservation.

Fermeture annuelle : de septembre à juin

DASPREMONT Mélanie

Saline la Tenue de Mareil - Route de Moraudeau

daspremont.melanie@gmail.com

80. LA SPIRULINERIE

Spiruline

> Vente sur place

d'avril à la Toussaint sur RDV

> Vente aux marchés

à Pornic et aux Moutiers-en-Retz

> Vente en ligne

sur le site Internet

SAUVAGEAU Adrien

15 chemin des courtes - Prigny

06 50 62 16 62

client@la-spirulinerie.fr – www.la-spirulinerie.fr

 La.Spirulinerie

LES-MOUTIERS-EN-RETZ

PRODUITS LAITIERS

30. LES DELICES DE L'AIR MARIN

Glaces, sorbets, pâtisseries glacées, lait, yaourts naturels

> Vente à la ferme

le mercredi et vendredi de 15h à 19h
et le samedi de 10h à 12h30

> Vente sur la boutique en ligne

"Mon Panier de Retz"

ROCHER Gwendoline

2 bis La Fradouillère

06 32 50 54 80

delicesairmarin@orange.fr

www.delicesairmarin.com

 Les Délices de l'Air Marin

VIN & JUS DE FRUITS

31. DOMAINE DU SILLON COTIER

Vins, jus de raisin



> Vente sur place

- hors vacances scolaires : mardi, mercredi, vendredi et samedi de 10h à 12h30 et de 15h30 à 18h30

- vacances scolaires : du lundi au samedi de 10h à 12h30 et de 15h30 à 18h30.

- et sur rendez-vous.

> Livraison à domicile

sur demande

> Vente au marché

Marché Gourmand de La Fradouillère

> Vente sur la boutique en ligne

"Mon Panier de Retz"

FERRE Nicolas

1 ter, Chemin de Trèlebourg

02 40 64 77 29 – 06 70 62 18 00

sillon-cotier@wanadoo.fr

www.domaine-sillon-cotier.fr

 Domaine du Sillon Côtier



FRUITS, LÉGUMES & PLANTES

32. EARL PORNIC PÉPINIÈRES

Plants de légumes, arbres fruitiers, arbres et arbustes d'ornement, plants de fleurs vivaces

> Vente sur place

du mardi au samedi de 8h30 à 12h et de 14h à 18h

> Livraison à domicile

BOURREAU Thierry

Les Gobinières – Route de Nantes

02 40 21 02 07 – bourreaut@wanadoo.fr

33. GAEC DE LA MILLIASSIERE

Légumes

> Vente à la ferme

le samedi matin de 9h à 12h

> Vente au marché

Tharon (Saint-Michel-Chef-Chef)

SIRE Philippe

23 La Maraicherie, le Clion-sur-Mer

06 83 38 44 37 – lamilliassiere@orange.fr

34. LA CUEILLETTE DE PORNIC

Fruits et petits fruits, quelques légumes, herbes aromatiques

> Vente sur place

Jours et horaires d'ouverture à consulter sur la page Facebook

Fermeture annuelle d'octobre à mai

SION Julien

RD97 – Le Clion sur Mer

06 52 60 50 68

porniccueillette@gmail.com

[lacueillettedepornic](https://www.facebook.com/lacueillettedepornic)

35. LE SENS DES SIMPLES

Plantes aromatiques et médicinales, plants, tisanes, pesto, baumes

> Vente sur place

- de fin avril à fin septembre : le mercredi et le samedi matin de 9h30 à 12h30
- ou sur RDV par sms ou mail
- En été : cueillette de fruits rouges et raisin

> Livraison possible

pour la vente de plants (avec supplément)

> Vente en AMAP

Pornic, Saint-Michel-Chef-Chef, La Plaine-sur-Mer (5 fois/an)

Fermeture annuelle : de Noël à la mi-janvier

DEWAILLY Mathilde

Les Nouettes

06 88 68 16 77

le-sens-des-simples@hotmail.fr

[lesensdessimples](https://www.facebook.com/lesensdessimples)

36. LA FRAISERAIE

Fraises

> Vente directe en drive

à partir de fin avril au point de vente dans la ZI des Terres Jarries à Pornic (rue de Strasbourg - Zone de l'Europe) et dans les différents points de vente de la Côte de Jade

ZI Les Terres Jarries

02 40 82 08 21 – contact@lafraiseraie.com

www.lafraiseraie.com – [LaFraiseraie44](https://www.facebook.com/LaFraiseraie44)



PORNIC

VIANDE & ŒUFS

39. AVRIL PATRICE

Veau et vache

> **Vente à la ferme**
suivant la période

> **Livraison à domicile**
à la demande

AVRIL Patrice

Les Champs Renaud

06 85 60 70 18 – avrilpat@orange.fr

40. ÉLEVAGE LA FONTAINE AUX MOUTONS

Agneaux, chevreaux

> **Vente sur commande uniquement**
environ 1 fois par mois (colis de viande,
merguez et chipolatas au détail)

> **Vente en AMAP**

Fermeture annuelle : en juillet-août

LETORT Fabien

Chemin de l'Epron

fontaineauxmoutons@gmail.com

41. LA FERME DES CHATELETS

**Boeuf, veau, agneaux et charcuterie de
mouton**

> **Vente sur commande**

MORICE Stanislas et Bruno

La Bréchoitière

06 60 16 14 39

lafermedeschatelets@gmail.com

42. GAEC LA FERME DU DOITERNEAU

**Porc et charcuterie, boeuf
et veau race limousine**

> **Vente sur commande**

une à deux fois par mois en caisse

> **Vente en AMAP**

Fermeture annuelle : en août

MORICE Pascal et Antoine

Le Doiterneau

06 63 28 62 43

lafermedudoiterneau@orange.fr

[f la ferme du doiterneau](#)

43. GAEC LES DOREALES

Viande bovine bio

> **Vente sur commande**

HERY BEATRICE

Le Marais Mainguy

06 88 62 72 64

lesdoreales@wanadoo.fr

44. LE CHAMP DES OISEAUX

**Poulets entiers et découpés, pintades et
volailles de fêtes pour Noël**

> **Vente en AMAP et à la ferme**

GAEC Dureau à Arthon-en-Retz
(1 jeudi tous les 15 jours)

> **Livraison à domicile**

le vendredi à partir de 3 poulets commandés
(équivalent à 45 €)

MARCHAND Anicia

La Bresse

06 38 80 85 44

contact@le-champs-des-oiseaux.fr

le-champs-des-oiseaux.fr

[f le champ des oiseaux](#)

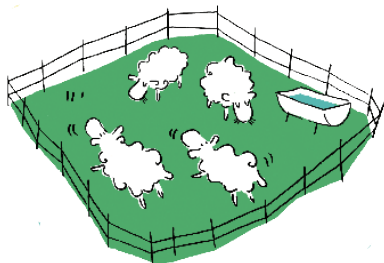

PAIN & MIEL

37. LA FERME DES BRISSETS

Miel et viande de porc

> **Vente à la ferme**

le vendredi de 17h à 19h

> **Point de retrait**

Boutique en ligne "Mon Panier de Retz"

> **Vente sur la boutique en ligne**

"Mon Panier de Retz"

> **Vente en AMAP**

Pornic, Saint-Michel-Chef-Chef,
la Plaine-sur-Mer

La Fontaine Brisset

02 40 82 54 45 – brisset@orange.fr

la-ferme-des-brissets.jimdosite.com

 [La-fontaine-au-miel](https://www.facebook.com/La-fontaine-au-miel)



38. FERME "TERRES PROMISES"

Farine de sarrasin

> **Vente sur RDV uniquement**

GOLDBERG François

Rue des Grandes Landes

06 85 63 03 13 – fgolden@neuronnexion.fr



PORT-SAINT-PÈRE

FRUITS, LÉGUMES & PLANTES

45. FERME REGIS FLEURY

Légumes

> Vente à la ferme

le vendredi de 9h à 12h et de 15h à 19h
et le samedi de 9h à 13h

> Vente sur commande

Priviléger le téléphone portable

Fermé les jours fériés

FLEURY Régis

4 La Terguerie

02 40 31 53 12 – 06 11 69 34 53

PRODUITS LAITIERS & VIANDE

47. EARL DU PLAT DE COTE

Porc, charcuterie, bœuf, veau, agneau,
poulet, produits laitiers, fromages, œufs

> Vente à la ferme

du mardi au samedi de 9h à 12h15 et le
vendredi de 14h30 à 18h30

Fermeture annuelle : les 3 premières semaines d'août

FOREST Sylvain

4 Le Plessis

02 40 04 87 13 – Platdecote@gmx.fr

www.leplatdecote.fr

VIANDE & ŒUFS

46. FERME DE LA PETITE PELTANCHE

Bœuf et veau, volailles et pains de la ferme

> Vente à la ferme :

le vendredi de 16 à 19h

> Vente en AMAP

La Petite Peltanche

02 40 31 54 01 – 07 69 32 50 13

fermepetitepeltanche@orange.fr

www.terroirs44.org



48. GAEC THOMAS

Vin, viande de bœuf (charolaise)

> Vente à la cave

du lundi au vendredi de 9h30 à 12h et de
14h30 à 17h / le samedi matin de 9h30 à 12h

THOMAS Christine

16 La Piorgère

02 40 31 54 37 – 06 73 21 72 64

gaec.thomas@wanadoo.fr

49. FERME DE LA PUILLIÈRE

Bœuf et veau

> Vente sur commande

(en caissette) tous les 2 mois

> Activité ferme pédagogique

pour groupes et pour familles

AVERTY Jean-Paul

La Puillière

02 40 04 82 61 – 07 86 95 07 00

contact@ferme-pedagogique-la-puilliere.com

www.ferme-pedagogique-la-puilliere.com

 laPuilliere

VIN & JUS DE FRUITS

50. GOULIN MICHAËL

Vins, jus de raisins, fleurs

> Vente sur place

jeudi et vendredi de 17h à 18h30,
le samedi matin de 9h à 12h

> Vente au marché

Port-Saint-Père

> Livraison à domicile

du lundi au samedi (Port-Saint-Père,
Saint-Mars-de-Coutais, Saint-Léger-les-
Vignes, Brains, Sainte-Pazanne, le Pellerin)

Fermeture annuelle : autour du 15 Août

GOULIN Michaël

Le Fief Saint Mars

06 31 11 45 57 – lefiefsaintmars@live.fr

 vignoblegoulin



FRUITS, LÉGUMES & PLANTES

51. SARL LE JARDIN DE MON PÈRE

Légumes

> **Vente à la ferme et marché de producteurs**
le mercredi de 16h à 19h

> Vente aux marchés

Sainte Pazanne et Ferme des Clos mouillés
à Bourgneuf-en-Retz

> Vente en AMAP

La Plaine-sur-Mer

> Livraison de paniers de légumes

- le jeudi sur la commune de Rouans
- le vendredi sur Saint Hilaire de Chaléons

La Cherpelière

06 15 92 50 44

contact@lejardindemonpere.com

lejardindemonpere.com

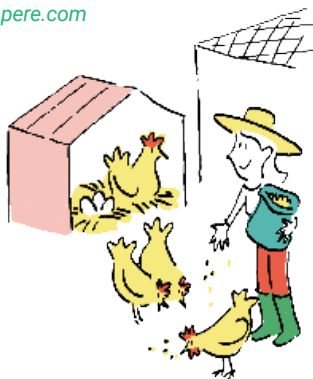

VIANDE & ŒUFS

52. LA FERME DES P'TITS RENARDS

Œufs, poulet, pintade

> **Vente en ligne**
selon planning sur le site internet

> Vente en AMAP

RENARD Elodie

9 le moulin des landes

06 18 31 32 32

lafermedesptitsrenards@gmail.com

www.lafermedesptitsrenards.fr

53. EARL FAVREAU JULIEN

Porc et veau

> Vente à la ferme

tous les deux mois (caissettes de 5kg
ou 10 kg) : le vendredi de 14h à 18h

FAVREAU Julien

16 La Rochelle

06 41 75 67 28 – julienfa@live.fr

 Earl favreau julien



SAINT-HILAIRE- DE-CHALÉONS

FRUITS, LÉGUMES & PLANTES

61. CHAUVEAU

Légumes

> **Vente à la ferme**
(paniers de légumes) :
le samedi de 10h à 13h

CHAUVEAU Florian
Beau Soleil
06 83 74 60 96

62. LA FERME À CULTURES

Légumes, aromatiques, fruits

> **Vente à la ferme**
le mardi de 17h à 19h

FORESTIER Fabien
La Prise
06 63 65 41 72
LaFermeACultures@retzien.com

PRODUITS LAITIERS & VIANDE

63. FERME DU PINIER

Fromage de chèvre, poulet fermier, agneau

> **Vente à la ferme**
à partir de Pâques : du mardi au samedi
de 15h30 à 19h

> **Vente aux marchés**
Préfaïlles, la Bernerie-en-Retz
et les Moutiers-en-Retz

BEILVERT Maxence
Le Pinier
02 40 31 71 17 – 06 81 96 69 01
earldupinier@googlemail.com



SAINT-MICHEL- CHEF-CHEF

PRODUITS LAITIERS & VIANDE

64. SAS LA PAUSE LOCALE

Yaourts, crèmes desserts, riz au lait,
fromage blanc, crème fraîche...)

Veau, porc, bœuf

> Vente à la ferme

- du mardi au samedi de 14h à 17h45
et le samedi matin de 9h30 à 12h30
- du 1^{er} juin et jusqu'au 30 sept :
du lundi au samedi de 9h30 à 19h

(en cas de modification : les horaires sont
mis à jour sur google et sur facebook)

> Vente au marché

Tharon (Saint-Michel-Chef-Chef)

Fermeture annuelle : une ou deux semaines à
Noël

GINEAU Florence

34 rue du Haut Village

07 61 45 73 73

lapauselocale@gmail.com

www.fermegineau.fr/la-pause-locale/

f ferme.gineau.1

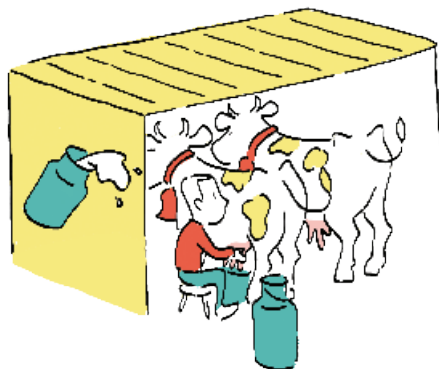

SAINTE-PAZANNE

FRUITS, LÉGUMES & PLANTES

54. AU JARDIN BIORETZ

Fruits, légumes, aromates

> **Vente à la ferme**
au magasin et retrait en drive (commande par Internet)
du mardi au vendredi de 9h à 12h30 et de 13h30 à 19h et le samedi de 9h à 12h30

Fermé les jours fériés

La Haute Mojetière – 23 Rue Roche Blanche
02 51 11 87 27
aujardinbioretz.com

 Au Jardin Bioretz

55. GAEC LE JARDIN DE LA METAIRIE D'ARDENNES

Légumes

> **Vente à la ferme**
le samedi de 10h à 12h

Fermeture annuelle : 1 ou 2 semaines fin décembre-début janvier

GENDRONNEAU Frédéric et David
La Métairie d'Ardenne
06 07 15 78 88 – 06 89 22 60 44
lejdma@laposte.net

56. FERME BIOLOGIQUE PLANTIVE DANIEL

Légumes et fruits, œufs, jus de pomme

> **Vente aux marchés et en AMAP**
Bouaye

PLANTIVE Daniel
Ferme biologique de la Mojetière
02 40 02 49 13
fermebio-daniel-plantive@orange.fr

PRODUITS LAITIERS

57. CHEVRERIE DE LA METAIRIE D'ARDENNES

Yaourts, fromages blancs, faisselles, différents fromages de chèvre

> **Vente à la ferme**
le samedi de 10h à 12h

> **Vente aux marchés**
Sainte Pazanne, ferme des Clos Mouillés à Villeneuve-en-Retz

DUBREIL Laurianne et Marie-Hélène
La Métairie d'Ardenne
metairie-ardennes@orange.fr
metairie-ardennes.com

 Chevrerie de la Métairie d'Ardenne

PRODUITS LAITIERS & VIANDE

58. GAEC PAZ'TORALE FERME DE PETIT BEUSSE

Porc, charcuterie, veau, boeuf, lait

> **Vente à la ferme**
le samedi, 1 à 2 fois par mois, de 10h à 12h30 - consultez les dates de vente sur notre blog : paztorale.over-blog.com

> **Distributeur de lait cru en libre service**
ouvert les lundi, mercredi et vendredi de 8h30 à 20h et le samedi de 8h30 à 12h30

PELLETIER Réjane et Brice
Petit Beusse
02 40 32 41 40 – 06 85 41 49 82
paztorale@orange.fr –  paztorale.gaec.9

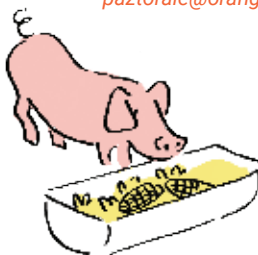

VIANDE & ŒUFS

59. FERME DE L'HERPINIÈRE

Viande bovine et volailles de plein air

> **Vente sur commande**
jours variables

PERROCHAUD Thomas

18 L'Herpinière

06 27 13 76 36

thomasperrochaud@outlook.fr

 ferme de l'herpinière

VIN & JUS DE FRUITS

60. DOMAINE DE LA COCHE

Vins et jus de raisin



En conversion Agriculture Biologique

> **Vente sur place**

- du mardi au vendredi de 10h à 12h et de 14h à 19h

- le samedi de 10h à 12h et de 14h à 17h30

- En Juillet et Août, en plus le lundi de 10h à 12h et de 14 à 19h



> **Point de retrait**

Boutique en ligne "Mon Panier de Retz"

> **Vente sur la boutique en ligne**

"Mon Panier de Retz"

La Coche

02 40 02 44 43

contact@domainedelacoche.com

www.domainedelacoche.com

 [ledomainedelacoche](https://www.facebook.com/domainedelacoche)



VILLENEUVE-EN-RETZ

FRUITS, LÉGUMES & PLANTES

65. LES CHAMPS PARADIS

Légumes

> Vente à la ferme

toute l'année, le mercredi de 16h à 19h
et le samedi de 9h à 12h30

> Vente sur la boutique en ligne

"Mon Panier de Retz"

> Livraison à domicile

dans un rayon de 10 km autour
de l'exploitation

Fermeture annuelle : dernière et première
semaines de l'année

FRIOU Benjamin

3 rue du Champ Paradis

06 64 18 16 43

benjaminfriou@hotmail.fr

leslegumesbio.com

PAIN & MIEL

66. FERME FOURNIL DES CLOS MOUILLÉS

Pains et pâtisseries

> Vente à la ferme et marché de producteurs

le vendredi de 16h30 à 19h30

> Vente en AMAP

la Plaine-sur-Mer

Fermeture annuelle : les 3 premières semaines
d'août

CORBINEAU Sylvain

Les Clos Mouillés - Bourgneuf

02 40 21 47 80 – 06 46 60 43 99

fermedesclosmouilles@gmail.com



PRODUITS DE LA MER

67. SEL DE BOURGNEUF EN RETZ

Sels, salicornes et produits dérivés

> Vente sur place

tous les jours

> Vente aux marchés

Marché du Terroir à l'Auberge de la Fontaine aux Bretons

ROBARD Daniel

Salins Robard BP 8

06 68 15 12 40

seldebourgneuf@yahoo.fr

sel-de-bourgneuf.eu

PRODUITS LAITIERS & VIANDE

69. BERGERIE DU MOUTON NOIR

Produits laitiers et fromage de brebis
Agneau, brebis, veau

> Vente aux marchés

Les Clos Mouillés à Bourgneuf en Retz,
Marché Gourmand de La Fradouillère aux
Moutiers en Retz

> Vente en AMAP

Pornic et La Plaine-sur-Mer

VALLEE FONTENEAU Léna

94 Les Clos Mouillés

02 51 18 07 04

contact@bergerie-mouton-noir.fr

70. LA BELLE ETOILE LES NORMANDISES

Lait, crème, beurre, fromage blanc,
faisselle, fromages, porc et bœuf

> Vente à la ferme

le mercredi et samedi de 9h à 12h30 et le
vendredi de 14h à 16h30

> Vente en casiers

distributeur au rond-point de Saint-Cyr-en-
Retz ouvert 24h/24

> Vente sur la boutique en ligne

"Mon Panier de Retz"

La Belle Etoile

Saint-Cyr-en-Retz

02 40 64 88 23 - 06 65 62 62 23

gaecbelleetoile@orange.fr

 *Gaec-la-Belle-Etoile-Les-Normandises*

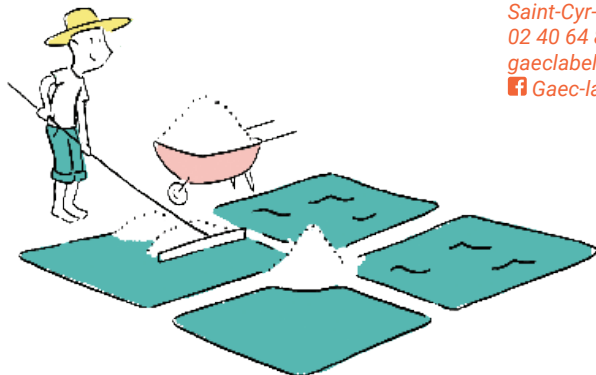

VILLENEUVE-EN-RETZ

VIANDE & ŒUFS



71. EARL DE LA COTE

Bœuf et veau

> Vente sur commande

GUILBAUD Jean Marc
Les Onchères - St Cyr-en-Retz
02 40 21 94 33 – 06 79 23 65 22
jean-marc-guilbaud@wanadoo.fr



72. LA FERME DU BRULAY

Boeuf et veau (Aubrac et Blonde d'Aquitaine)

> Livraison à domicile

1 fois/mois toute l'année sauf en août
(livraison gratuite, horaire fixé avec vous)

> Vente aux marchés

ponctuellement aux Moutiers-en-Retz
et à la Bernerie-en-Retz

> Vente sur la boutique en ligne "Mon Panier de Retz"

Fermeture annuelle : en août

THIBAUD Edouard
Le Brulay
02 51 74 17 96 – 06 18 50 50 09
edouard.thibaud44@orange.fr
lafermedubrunlay.com



73. GAEC DES JONQUILLES

Poulets, pintades et chapons, lapins

> Vente sur commande

à retirer à une date précisée a la réservation
dans l'après-midi

ALLAIN Fabrice et Anthony
5 L'Aubiniere - Fresnay
06 61 55 88 94 – 06 61 55 88 76
gaec.jongq@orange.fr

VIN & JUS DE FRUITS



74. DOMAINE DES PRIES

Vins

> Vente sur place

du lundi au samedi de 10h à 12h et de 15h
à 18h30 (fermé les jours fériés)
Possibilité de prendre RDV

> Livraison

sur 15 km ou un minimum de 100 € sans
frais de transport

Fermeture annuelle : fin novembre ou début
décembre

PADIOU Gérard et Martine
Les Pries
06 88 85 34 21 – 06 73 68 49 98
martine.padiou@wanadoo.fr
contact@grolleaugris.fr
www.domaine-des-pries.com/
 [domaine des pries](https://www.facebook.com/domaine-des-pries)



75. LE MOULIN DE LA TOUCHE

Vins, jus de raisin pétillant

> Vente sur place

du lundi au samedi de 10h à 12h
et de 15h à 18h30

> Vente sur la boutique en ligne "Mon Panier de Retz"

HERISSE Vincent
Le Moulin de la Touche
02 40 21 47 89 – 06 23 12 21 10
contact@lemoulindeLatouche.com
www.lemoulindeLatouche.com
 [LemoulindeLatouche](https://www.facebook.com/LemoulindeLatouche)



VIANDE & ŒUFS

76. CHAUVEAU ANTOINE

Bœuf et porc

> **Vente à la ferme**
premiers vendredi des mois pairs de 16h
à 18h sur réservation

Les Brémefins
07 86 49 29 19



77. LA FERME DE LA BEVINIERE

Poulets, bœuf et veau

> **Vente à la ferme**

- viande tous les mois sur réservation
- paniers de fruits et légumes tous les vendredis soirs sur réservation.
- Produits laitiers à partir de septembre 2021.

Fermeture annuelle : en août

AUBINAIS Xavier et Lenaïg
La Bévinière
06 71 61 63 39
lafermedelabeviniere@gmail.com
 [lafermedelabeviniere](https://www.facebook.com/lafermedelabeviniere)



LES MARCHÉS

CHAUMES-EN-RETZ

SECTEUR ARTHON-EN-RETZ

Place du Relais

- > Toute l'année
le vendredi de 17h à 20h

SECTEUR CHÉMÉRÉ

Parvis de l'Eglise

- > Toute l'année
le mardi de 8h30 à 13h

CHAUVÉ

Marché bio à la Ferme du Pin

- > Toute l'année
le vendredi de 16h à 19h

LA BERNERIE-EN-RETZ

Sous les Halles

Chaussée du Pays de Retz

- > Toute l'année
le vendredi de 8h à 12h30
- > Du 15 juin au 15 septembre
le mardi de 8h à 13h

LA PLAINE-SUR-MER

Parking de la Poste

- > Toute l'année
Le dimanche de 8h30 à 12h30
- > Du 15 juin au 15 septembre
Le jeudi et le dimanche de 8h30 à 12h30

LES MOUTIERS-EN-RETZ

Place de l'Eglise Madame

- > Toute l'année
le samedi de 8h à 13h
- > Du 15 juin au 15 septembre
le jeudi de 8h à 13h

Marché gourmand à la Fradouillère

- > Du 5 juillet au 23 août
le lundi de 17h à 20h

PORNIC

Place des Halles et Ville Haute

- > Toute l'année
le jeudi et le dimanche de 8h à 13h

Parking de la Birochère

- > Toute l'année
Le mercredi et le samedi de 8h à 13h

Sainte-Marie-sur-Mer

Place de la Libération

- > Toute l'année
Le mercredi et le samedi de 8h à 13h

Marché du Terroir

à l'Auberge de la Fontaine aux Bretons

- > Juillet et Août
Le samedi de 9h à 12h30

PRÉFAILLES

Place du Marché

Avenue de la plage Eric Tabarly

- > Toute l'année
le mercredi et le samedi de 8h à 13h

PORT-SAINT-PÈRE

Place du Champ de Foire

- > Toute l'année
le mercredi de 16h à 18h

ROUANS

Marché bio à la ferme Le Jardin de Mon Père à La Cherpelière

- > Toute l'année
le mercredi de 16h30 à 19h

SAINTE PAZANNE

Place du 18 Juin

- > Toute l'année
le vendredi de 8h à 12h30

Marché du Terroir Place de Retz

- > Toute l'année
le mardi de 17h à 20h

SAINT-MICHEL-CHEF-CHEF

Place de l'Eglise

- > Toute l'année
le mercredi de 8h à 12h30
- > Juillet et Août
le samedi de 8h à 12h30

Tharon – Avenue de la Convention

- > Toute l'année hors Juillet/Août
le samedi de 8h à 13h

Tharon-plage – Place du Marché

- > Juillet et Août
le mardi et le vendredi de 8h à 13h

VILLENEUVE-EN-RETZ

Sous les Halles à Bourgneuf

- > Toute l'année
le samedi de 8h à 13h

Marché bio à la ferme des Clos Mouillés à Bourgneuf

- > Toute l'année
le vendredi de 16h30 à 19h30

VUE

Place Sainte Anne

- > Toute l'année
le vendredi de 8h30 à 12h30

Liste des marchés non exhaustive

LES SIGNES OFFICIELS DE QUALITÉ



Label Agriculture Biologique : garantit qu'un aliment est issu d'un mode de production respectant un cahier des charges précis.



Les labels AOP "Appellation d'Origine Protégée" (européen) et **AOC "Appellation d'Origine Contrôlée"** (français) : garantissent que le produit a été transformé et élaboré dans une zone géographique déterminée, issu d'un terroir particulier



IGP "Indication Géographique Protégée" : identifie un produit agricole par son origine géographique.



Label STG "Spécialité Traditionnelle Garantie" : signe européen permettant de protéger une recette traditionnelle.



Label Rouge : label national qui désigne des produits ayant un niveau de qualité supérieur par rapport aux autres produits similaires.

LES AUTRES LABELS ET ASSOCIATIONS DE PRODUCTEURS



L'Association Produit en Pays de Retz : fédère des producteurs, artisans, restaurateurs et distributeurs exerçant leur activité sur le territoire du Pays de Retz.
Producteurs adhérents : n° 8, 12, 16, 18, 28, 30, 31, 37, 60, 65, 67, 70, 72, 74, 75, 80



Bienvenue à la ferme : réseau national qui réunit des producteurs qui vendent leurs produits en direct et organisent des visites de leur ferme ou proposent de l'hébergement.
Producteurs adhérents : n° 30, 47, 49, 75, 78



Terroirs 44 : association de producteurs de Loire-Atlantique qui produisent, transforment et vendent en direct (www.terroirs44.org)
Producteurs adhérents : n° 18, 46, 51, 52, 55, 57, 60, 67, 80, 82



Vignobles & Découvertes : label national attribué aux destinations à vocation touristique et viticole
Producteurs adhérents : n° 60, 75



Huîtres Vendée Atlantique : marque collective qui regroupe la production des ostréiculteurs du sud Loire-Atlantique et de Vendée
Producteurs adhérents : n° 12, 13, 14, 17, 24, 25, 26, 27, 28



La Plaine sur Mer : appellation locale créée pour valoriser les moules de bouchot produites par les mytiliculteurs de La Plaine-sur-Mer
Producteurs adhérents : n° 16, 19, 20, 21, 79



www.pornicagglo.fr
02 51 74 07 16
2 rue du docteur Ange Guépin
ZAC de la Chaussée
44215 Pornic Cédex

*Document produit par la Communauté d'agglomération Pornic agglo Pays de Retz
et la Chambre d'agriculture des Pays de la Loire sur la base des déclarations des exploitations
et leur engagement sur le respect des réglementations en vigueur sur leurs activités*